మంగళవారం 15 జూలై 2025

తెలంగాణ గీతం

తెలుగు దినపత్రిక

సంపుటి : 01 • సంచిక : 71 • పేజీలు : 4 • వెల రూ. 4/-

రంగారెడ్డి, నల్గొండ,ఖమ్మం, మెదక్, యాదాద్రిభువనగిరి,సూర్యాపేట,వరంగల్, నాగర్ కర్నూల్, హైదరాబాద్,వికారాబాద్, మహబూబ్నగర్, జనగాం, ములుగు,

విలేకరులు కావలెను

రిపోర్టర్లు కావలెను తెలంగాణలో తెలంగాణ గీతం తెలుగు దినపత్రిక కోసం జిల్లా స్టాఫ్ రిపోర్టర్లు మరియు నియోజకవర్గ మరియు మండలాల వారీగా రిపోర్టర్స్ కావలెను సంప్రదించవలసిన ఫోన్ నెంబర్ 8985188834

రేషన్ కార్డు అంటే పేదవారి ఆత్మగౌరవం.. గుర్తింపు

- నీరు తేవడమంటే.. గ్లాస్‌లో సోడా పోసినట్లు కాదు
- పదేళ్ల పాలనలో ఏ ఒక్కరికీ రేషన్ కార్డు ఇవ్వలేదు
- పేదవాడికి సన్న బియ్యం ఇచ్చి.. గుక్కెడు ముద్ద పెట్టాలని ఆలోచన సైతం గత ప్రభుత్వ పెద్దలు చేయలేదు
- బీఆర్ఎస్ హయాంలో రేషన్ షాపులు తెరవలేదు.. బెల్ట్ షాపులు తెరిచారు
- ధాన్యం ఉత్పత్తిలో దేశంలోనే తెలంగాణ రాష్ట్రం అగ్రస్థానంలో ఉంది

నల్గొండ

బీఆర్ఎస్ ప్రభుత్వ పదేళ్ల పాలనలో ఏ ఒక్కరికీ రేషన్ కార్డు ఇవ్వలేదని ముఖ్యమంత్రి రేవంత్ రెడ్డి విమర్శించారు. పేదవాడికి సన్న బియ్యం ఇచ్చి.. గుక్కెడు ముద్ద పెట్టాలని ఆలోచన సైతం గత ప్రభుత్వ పెద్దలు చేయలేదని మండిపడ్డారు. సోమవారం సూర్యాపేట జిల్లా తుంగతుర్తి నియోజకవర్గం తిరుమలగిరిలో రేషన్ కార్డుల పంపిణీ కార్యక్రమాన్ని సీఎం రేవంత్ రెడ్డి లాంఛనంగా ప్రారంభించారు. అలాగే పలు అభివృద్ధి పనులకు శంకుస్థాపన, రూ.34.20 కోట్ల విలువైన పనులను సీఎం రేవంత్ రెడ్డి ప్రారంభించారు. అనంతరం సీఎం రేవంత్ రెడ్డి మాట్లాడుతూ.. బీఆర్ఎస్ హయాంలో రేషన్ షాపులు తెరవలేదని.. బెల్ట్ షాపులు తెరిచారంటూ వ్యంగ్యాస్త్రాలు సంధించారు. రేషన్ షాపుల ద్వారా సన్న బియ్యం ఇస్తుంటే.. ఓర్వలేక తమ ప్రభుత్వంపై ప్రతిపక్షాలు విమర్శలు చేస్తున్నాయంటూ మండిపడ్డారు. రైతులు పండించిన పంటను కొనుగోలు చేస్తున్నామని.. బోనస్ సైతం ఇస్తున్నామని చెప్పారు. రేషన్ కార్డు అంటే పేదవారి ఆత్మగౌరవం.. గుర్తింపు అని ఈ సందర్భంగా ఆయన అభివర్ణించారు. పేదల ఆకలి తీర్చే ఆయుధమే రేషన్ కార్డు అని పేర్కొన్నారు ముఖ్యమంత్రి. గతంలో కాంగ్రెస్ ప్రభుత్వం నిర్మించిన ప్రాజెక్టుల వల్లే నేడు నల్గొండ జిల్లాకు నీళ్లు వస్తున్నాయని గుర్తు చేశారు. రైతులకు రూ.2లక్షల రుణమాఫీ చేస్తామని చెప్పామని.. ఈ హామీని తమ ప్రభుత్వం చేసి చూపించిందన్నారు. అయితే తమ ప్రభుత్వం రైతు భరోసా ఎగ్గొట్టిందంటూ దుష్ప్రచారం చేశారని ప్రతిపక్షాలపై ఆగ్రహం వ్యక్తం చేశారు. కానీ కేవలం తొమ్మిది రోజుల్లోనే రైతులకు రైతు భరోసా నగదు అందించామన్నారు. ధాన్యం ఉత్పత్తిలో దేశంలోనే తెలంగాణ రాష్ట్రం అగ్రస్థానంలో ఉందని తెలిపారు. మహాలక్ష్మి పథకం కింద మహిళలకు ఉచిత బస్సు ప్రయాణం ప్రవేశపెట్టిన 18 నెలల కాలంలోనే రూ. 6,500 కోట్లు ఖర్చు అయిందని వివరించారు. తమ ప్రభుత్వం - మిగతా3లో

విభేదాలు.. వివాదాలుగా మారకూడదు

- భారత విదేశాంగశాఖ మంత్రి జై శంకర్ సూచన
- దూరదృష్టితో ఆలోచించి ద్వైపాక్షిక సంబంధాలను బలోపేతం చేసుకోవాల్సిన అవసరం ఉంది
- బాధ్యతాయుతంగా మన రెండు దేశాలు దానిని కొనసాగించాలి

2047 నాటికి 3 ట్రిలియన్ ఎకానమీగా తెలంగాణ

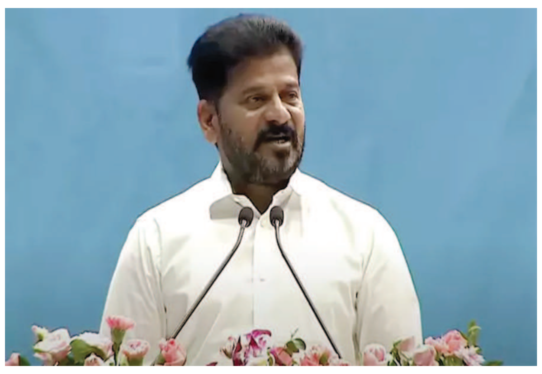

- రామోజీ ఫిల్మ్‌సిటీ.. తెలంగాణలో ఉందని చెప్పేందుకు గర్విస్తున్నా
- "రామోజీ ఫిల్మ్‌సిటీలో శ్రీమద్భాగవతం చిత్రీకరణ రాష్ట్రానికి గర్వకారణం
- రామోజీరావు ఫిల్మ్‌సిటీని అద్భుతంగా నిర్మించారు
- నేను యూనివర్సల్ స్టూడియో చూడలేదు
- రామోజీ ఫిల్మ్‌సిటీ.. దేశంలోనే ప్రత్యేకమైన స్టూడియో.
- 2035లోపు తెలంగాణను 1 ట్రిలియన్ ఎకానమీగా తీర్చిదిద్దాలని మేం సంకల్పించాం

హైదరాబాద్

రామాయణం, మహాభారతం మన జీవితాల్లో భాగమని తెలంగాణ సీఎం రేవంత్‌రెడ్డి అన్నారు. రామోజీ ఫిల్మ్‌సిటీలో 'శ్రీమద్భాగవతం–పార్ట్1' చిత్రీకరణ ప్రారంభోత్సవ కార్యక్రమానికి సీఎం హాజరయ్యారు. సాగర్ పిక్చర్స్ ఎంటర్‌టైన్‌మెంట్ సంస్థ దీన్ని రూపొందిస్తోంది. ఈ సందర్భంగా సీఎం మాట్లాడారు. "రామోజీ ఫిల్మ్‌సిటీలో శ్రీమద్భాగవతం చిత్రీకరణ రాష్ట్రానికి గర్వకారణం. రామోజీరావు ఫిల్మ్‌సిటీని అద్భుతంగా నిర్మించారు. నేను యూనివర్సల్ స్టూడియో చూడలేదు. రామోజీ ఫిల్మ్‌సిటీ.. దేశంలోనే ప్రత్యేకమైన స్టూడియో. ఇది తెలంగాణలో ఉందని చెప్పేందుకు గర్విస్తున్నా. శ్రీమద్భాగవతం సినిమా - మిగతా3లో

కాంగ్రెస్ పార్టీ బీసీల చాంపియన్

- గుడ్డుకు వెంట్రుక కట్టే పని పెట్టుకోవద్దని బీజేపీ నేతలకు విజ్ఞప్తి
- ఎంపీ లక్ష్మణ్ వ్యాఖ్యలకు మంత్రి పొన్నం కౌంటర్
- స్థానిక సంస్థల ఎన్నికల్లో బీసీలకు 42 శాతం రిజర్వేషన్లతో ముందుకు వెళ్తాం
- రాష్ట్రానికి కేంద్రం నుంచి వచ్చే నిధులను ఆయనే ఆపుతున్నారు

3

నేరాల రాజధానిగా బిహార్

- నిరుద్యోగ యువత హత్యలు చేస్తూ గూండాలుగా మారుతుంటే.. సీఎం నీతీశ్‌కుమార్ మాత్రం తన కుర్చీని కాపాడుకునేందుకే తాపత్రయపడుతున్నారు
- కాంగ్రెస్ అగ్రనేత రాహుల్ గాంధీ

బీసీలకు కాంగ్రెస్ అన్యాయం..

- తెలంగాణలో తాము అధికారంలోకి రావడం ఖాయం
- బీజేపీ తెలంగాణ అధ్యక్షుడు రామచందర్‌రావు
- కాంగ్రెస్‌కు ప్రత్యామ్నాయం బీజేపీనే
- తమ కార్యకర్తల కళ త్వరలో నెరవేరబోతుంది

నల్లగొండ

అర్హత ఉన్న అందరికీ రేషన్ కార్డులు ఇవ్వాలని బీజేపీ తెలంగాణ రాష్ట్ర అధ్యక్షుడు రామచందర్‌రావు డిమాండ్ చేశారు. రాష్ట్రంలో కాంగ్రెస్ కార్యకర్తలకే రేషన్ కార్డులు ఇస్తున్నారని.. మిగతా వారి పరిస్థితి ఏమిటనీ ప్రశ్నించారు. రేషన్ బియ్యాన్ని కేంద్ర ప్రభుత్వమే ఇస్తోందని స్పష్టం చేశారు. రేషన్ షాపుల్లో ప్రధానమంత్రి నరేంద్రమోదీ ఫొటో పెట్టాలని సూచించారు. - మిగతా3లో

భావ ప్రకటనా స్వేచ్ఛ ప్రాముఖ్యతను పౌరులు అర్థం చేసుకోవాలి

- సుప్రీంకోర్టు కీలక వ్యాఖ్యలు
- పౌరులు తమ వాక్ స్వేచ్ఛ, భావ ప్రకటనా స్వేచ్ఛ విలువలను అర్థం చేసుకొని స్వీయ నియంత్రణ, సంయమనం పాటించాలి
- 'తాము సెన్సార్‌షిప్ గురించి మాట్లాడటం లేదు.. ప్రజలు తమంతట తామే బాధ్యత వహించాలి
- సుప్రీంకోర్టు, రాష్ట్రం (ప్రభుత్వం) ఇలాంటి విషయాల్లో జోక్యం చేసుకోవాలని ఎవరూ కోరుకోరు

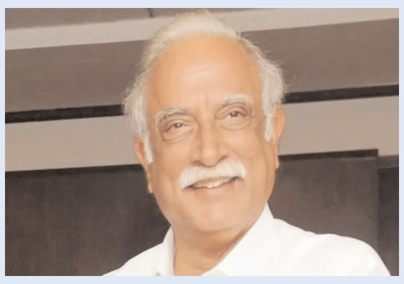

గోవా గవర్నర్‌గా అశోక్ గజపతి రాజు

- లడఖ్ లెఫ్టినెంట్ గవర్నర్‌గా కవిందర్ గుప్తా
- హర్యానా గవర్నర్‌గా ప్రొఫెసర్ అషిమ్ కుమార్ ఘోష్,

వర్షాలు సమృద్ధిగా కురుస్తాయి..

- మహమ్మారి వెంటాడుతుంది.. అగ్నిప్రమాదాలు కూడా సంభవిస్తాయి
- భవిష్యవాణి వినిపించిన స్వర్ణలత.,.
- జాగ్రత్తగా ఉండాలని భక్తులను హెచ్చరిక
- రాష్ట్రాన్ని, దేశాన్ని కాపాడే భారం తనది
- బాలబాలికలను మీరు విచ్చలవిడిగా వదిలేస్తున్నారు

సికింద్రాబాద్

సికింద్రాబాద్ ఉజ్జయిని మహాకాళి బోనాల జాతరలో ప్రధాన ఘట్టమైన రంగం కార్యక్రమాన్ని ఘనంగా నిర్వహించారు. ఇందులో భాగంగా మాతంగి స్వర్ణలత భవిష్యవాణి వినిపించారు. ఈ ఏడాది వర్షాలు తప్పకుండా కురుస్తాయని, పాడి పంటలు సమృద్ధిగా పండుతాయని చెప్పారు. రాబోయే రోజుల్లో మహమ్మారి వెంటాడుతుందని, అగ్నిప్రమాదాలు కూడా సంభవిస్తాయని తెలిపారు. జాగ్రత్తగా ఉండాలని భక్తులను హెచ్చరించారు. రాష్ట్రాన్ని, దేశాన్ని కాపాడే భారం తనదని చెప్పారు. బాలబాలికలను మీరు విచ్చలవిడిగా - మిగతా3లో

భావ ప్రకటనా స్వేచ్ఛ ప్రాముఖ్యతను

పౌరులు అర్థం చేసుకోవాలి

భావ ప్రకటనా స్వేచ్ఛపై సుప్రీంకోర్టు సోమవారం కీలక వ్యాఖ్యలు చేసింది. పౌరులు తమ వాక్ స్వేచ్ఛ, భావ ప్రకటనా స్వేచ్ఛ విలువలను అర్థం చేసుకొని స్వీయ నియంత్రణ, సంయమనం పాటించాలని సూచించింది. సోషల్ మీడియాలో పెరుగుతున్న విభజన ధోరణులను నియంత్రించాలని సర్వోన్నత న్యాయస్థానం పేర్కొంది. 'తాము సెన్సార్‌షిప్ గురించి మాట్లాడటం లేదు. ప్రజలు తమంతట తామే బాధ్యత వహించాలి. తమ వ్యాఖ్యలతో సంయమనం పాటించాలి. సుప్రీంకోర్టు, రాష్ట్రం (ప్రభుత్వం) ఇలాంటి విషయాల్లో జోక్యం చేసుకోవాలని ఎవరూ కోరుకోరు. అందువల్ల ప్రజలే స్వయంగా బాధ్యత తీసుకోవడం చాలా ముఖ్యం. సోషల్ మీడియా, సమాజంలో ఉద్రిక్తతలను వ్యాప్తి చేసే ఇతర వేదికలపై ఏమీ చెప్పొద్దు' అని కోర్టు పేర్కొంది. పౌరుల్లో సోదరభావ స్ఫూర్తిని కొనసాగించాల్సిన అవసరాన్ని సుప్రీంకోర్టు నొక్కి చెప్పింది. వేర్పాటువాద ఆలోచనలు వేగంగా వ్యాప్తి చెందుతున్న నేటికాలంలో పౌరులు ఆలోచనాత్మకంగా మాట్లాడాలని సూచించింది. విచారణ సందర్భంగా.. సర్వోన్నత న్యాయస్థానం 'మేం భావ ప్రకటనా స్వేచ్ఛకు వ్యతిరేకం కాదు. కానీ, రాజ్యాంగంలో దానిపై ఇప్పటికే సహేతుకమైన పరిమితులు ఉన్నాయి. ప్రజలు ఈ పరిమితులను పాటించాలి' అని చెప్పింది. సోషల్ మీడియాలో అభ్యంతరకరమైన, రెచ్చగొట్టే పోస్టుల పై ఆందోళన వ్యక్తం చేస్తూ దాఖలైన పిటిషన్‌కు సంబంధించిన కేసును విచారిస్తున్న సమయంలో సుప్రీంకోర్టు ఈ వ్యాఖ్యలు చేసింది. ఆన్‌లైన్‌లో భావ ప్రకటనా స్వేచ్ఛ, సమాజంలో సామరస్యాన్ని కొనసాగించే ప్రవర్తనా నియమావళిని రూపొందించవచ్చా?

అని కోర్టు పరిశీలిస్తోంది. సోషల్ మీడియాలో హిందూ దేవతలపై అభ్యంతరకరమైన పోస్టులను పోస్ట్ చేసినందుకు తనపై దాఖలైన అనేక ఎఫ్ఐఆర్‌ల నుంచి ఉపశమనం కోరుతూ వజాహత్ ఖాన్ దాఖలు చేసిన పిటిషన్‌ను న్యాయమూర్తులు బీవీ నాగరత్న, కేవీ విశ్వనాథన్‌లతో కూడిన ధర్మాసనం విచారిస్తున్నది. ఇంతకు ముందు జూన్ 23న వజాహత్ ఖాన్‌కు అరెస్టు నుంచి కోర్టు మధ్యంతర ఉపశమనం కల్పించింది. జులై 14 వరకు పొడిగించారు. తన పాత ట్వీట్ల కారణంగా అసోం, పశ్చిమ బెంగాల్, మహారాష్ట్ర, హర్యానా రాష్ట్రాల్లో తనపై కేసులు నమోదయ్యాయని కోర్టుకు తెలిపారు. సోషల్ మీడియా ఇన్‌ఫ్లూయెన్సర్ శర్మిష్ఠ పనోలిపై తాను గతంలో ఫిర్యాదు చేశానని.. ఎఫ్ఐఆర్‌లు నమోదయ్యాయని పేర్కొన్నారు. వజాహత్ ఖాన్‌కు ఇచ్చిన అరెస్టు నుంచి మధ్యంతర ఉపశమనాన్ని తదుపరి విచారణ వరకు కోర్టు పొడిగించింది. అలాగే, స్వీయ నియంత్రణ, బాధ్యతతో పౌరులు భావ ప్రకటనా స్వేచ్ఛను ఎలా ఉపయోగించుకోవాలో అనే అంశంపై సహాయం చేయాలని సర్వోన్నత న్యాయస్థానం న్యాయవాదులను కోరింది.

విభేదాలు.. వివాదాలుగా మారకూడదు

బీజింగ్: విభేదాలు ఎప్పుడూ వివాదాలుగా మారకూడదని, అలాగే పోటీ.. సంఘర్షణగా మారకూడదని భారత విదేశాంగశాఖ మంత్రి జై శంకర్ అన్నారు. చైనా పర్యటనలో ఉన్న ఆయన.. ఆ దేశ విదేశాంగశాఖ మంత్రి వాంగ్ యీతో ప్రత్యేకంగా సమావేశమయ్యారు. టియాంజిన్ వేదికగా మంగళవారం నుంచి రెండు రోజుల పాటు జరగనున్న షాంఘై సహకార సంస్థ సదస్సులో కీలక నిర్ణయాలు తీసుకోవాలని, మంచి ఫలితాలు రావాలని కోరుకున్నట్లు చెప్పారు. ఇరుదేశాల విదేశాంగశాఖ మంత్రుల సమావేశంలో జైశంకర్ మాట్లాడుతూ.. దూరదృష్టితో ఆలోచించి ద్వైపాక్షిక సంబంధాలను బలోపేతం చేసుకోవాల్సిన అవసరం ఉందన్నారు. "అక్టోబర్ 2024లో ఇరుదేశాల నేతల సమావేశం జరిగిన తర్వాత నుంచి ఇరుదేశాల మధ్య సంబంధాలు సానుకూల దిశలో ముందుకు సాగుతున్నాయి. బాధ్యతాయుతంగా మన రెండు దేశాలు దానిని కొనసాగించాలి. ఇటీవల కాలంలో పలు అంతర్జాతీయ వేదికల్లో కలిసేందుకు, వ్యూహాత్మక చర్చలు జరిపేందుకు అవకాశం లభించింది. ఇలా క్రమం తప్పకుండా సమావేశాలు

ఏర్పాటు చేసుకొని పరస్పరం చర్చించుకుంటే రెండు దేశాలకూ మేలు జరుగుతుందని భారత్ ఆశిస్తోంది. భారత్, చైనా మధ్య దౌత్య సంబంధాలు ఏర్పడి ఈ ఏడాదితో 75 ఏళు పూర్తవుతుంది. ఐదేళ్ల విరామం తర్వాత ప్రఖ్యాత మానసరోవర్ యాత్ర పునఃప్రారంభమైనందుకు సంతోషంగా ఉంది. ఈ విషయంలో చైనాకు కృతజ్ఞతలు చెబుతున్నా. ఇరుదేశాల మధ్య ఉద్రిక్తతల నేపథ్యంలో ద్వైపాక్షిక సంబంధాల విషయంలో గత 9 నెలల్లో కీలక పురోగతి సాధించాం. సరిహద్దు వెంబడి ఘర్షణ వాతావరణం లేకుండా చర్యలు తీసుకున్నాం. ద్వైపాక్షిక సంబంధాలు సజావుగా సాగుతున్నాయనడానికి ఇదే నిదర్శనం. ఉద్రిక్తతలను తగ్గించడంతో సహా సరిహద్దుకు సంబంధించిన ఇతర అంశాలను పరిష్కరించాల్సిన అవసరం ఉంది. అర్థికంగా రెండు బలమైన దేశాలు కలిసి ముందుకు వెళ్తే.. త్వరితగతిన అభివృద్ధి సాధించేందుకు అవకాశం ఉంటుంది. భారత్, చైనా మధ్య స్థిరమైన సంబంధాలు ప్రపంచానికే మేలు చేస్తాయి." అని జై శంకర్ తెలిపారు. మంగళవారం జరగనున్న ఎస్‌సీవో సమావేశంలో ముఖ్యంగా తీవ్రవాదం, వేర్పాటువాదం, ఉగ్రవాదం అనే అంశాలపై చర్చించాల్సిన అవసరం ఉందని జైశంకర్ పేర్కొన్నారు. ఉగ్రవాదాన్ని అణిచివేయాలన్న కృతనిశ్చయంతో భారత్ ఉందని పునరుద్ఘాటించారు. విదేశాంగశాఖ మంత్రిగా ఇరుదేశాల మధ్య సంబంధాలను బలోపేతం చేయాల్సిన బాధ్యత వాంగ్ యీ పైనా ఉందని జైశంకర్ తెలిపారు. నిర్మాణాత్మకమైన, భవిష్యత్ అవసరాలను దృష్టిలో ఉంచుకొని ఎస్‌సీవోలో చర్చలు సాగుతాయని ఆశిస్తున్నట్టు చెప్పారు.

నేటి నుంచి భారత్-అమెరికా మధ్య వాణిజ్య చర్చలు..

వాషింగ్టన్‌కు ఇండియా టీమ్

భారత్-అమెరికా దేశాల మధ్య ద్వైపాక్షిక వాణిజ్య ఒప్పందం కోసం సోమవారం నుంచి మరో విడత చర్చలు జరుగనున్నాయి. అమెరికాలోని వాషింగ్టన్ నగరంలో ఇవాళ చర్చలు మొదలు కానున్నాయి. ఇప్పటికే భారత వాణిజ్య శాఖ అధికారులతో కూడిన ఓ బృందం వాషింగ్టన్‌కు చేరుకుంది. ఈ టీమ్‌లో చీఫ్ నెగోషియేటర్‌గా వ్యవహరించే వాణిజ్య శాఖ కార్యదర్శి రాజేష్ అగర్వాల్ మాత్రం బుధవారం తన బృందంతో కలువనున్నారు. సోమవారం నుంచి నాలుగు రోజులపాటు ఈ వాణిజ్య చర్చలు జరగనున్నాయి. గురువారం ముగియనున్నాయి. వ్యవసాయం, ఆటోమొబైల్ లాంటి రంగాల్లో నెలకొన్న చిక్కు ముడులను తొలగించుకోవడానికి ఇరు దేశాలకు చెందిన బృందాలు తీవ్రంగా ప్రయత్నిస్తున్నాయి. ఈ నేపథ్యంలో అమెరికా కూడా అదనపు టారిఫ్‌ల అమలును వాయిదా వేసింది. ఆగస్టు 1 వరకు పలు దేశాలకు గడువు పొడిగించింది. భారత్ ఈ చర్చల్లో పూర్తిస్థాయి ద్వైపాకిక్ష వాణిజ్య ఒప్పందం కోసం ప్రయత్నిస్తోంది. ఆగస్టు 1 నాటికి తొలి విడత డీల్‌ను కుదుర్చుకోవాలని, ఆ తర్వాత కూడా చర్చలను కొనసాగించి పూర్తిస్థాయి ఒప్పందానికి రావాలని ప్రయత్నిస్తోంది. భారత్ వ్యవసాయం, పాల ఉత్పత్తుల విషయంలో అమెరికాకు టారీఫ్‌లలో రాయితీలు ఇచ్చేందుకు సుముఖంగా లేదు. మరోవైపు 26 శాతం టారిఫ్‌లను అమెరికా తొలగించాలని బలంగా కోరుతోంది. అలాగే స్టీల్‌పై 50 శాతం, ఆటో సెక్టార్‌పై 25 శాతం పన్ను తొలగించాలని కోరుతోంది.

చిక్కుల్లో షేక్ హసీనా కూతురు!

బంగ్లాదేశ్ మాజీ ప్రధాని షేక్ హసీనా కూతురు డాక్టర్ సైమా వాజెద్ చిక్కుల్లో పడ్డారు. ప్రపంచ ఆరోగ్య సంస్థ సౌత్-ఈస్ట్ ఏషియా ప్రాంతానికి ఆమె రీజియనల్ డైరెక్టర్‌గా కొనసాగుతున్న సంగతి తెతలిసిందే. అయితే సొంత దేశంలో అవినీతి ఆరోపణలు వెల్లవెత్తడంతో.. డబ్ల్యూహెచ్‌వో ఆమెను నిరవధిక సెలవులపై పంపింది. ఇప్పటికే భారత్‌లో ఆశ్రయం పొందిన షేక్ హసీనాపై బంగ్లా తాత్కాలిక ప్రభుత్వం పలు అభియోగాలను నమోదు చేసింది. అయితే తాజాగా ఆమె తనయ సైమా వాజెద్‌పైనా అవినీతి కేసులు నమోదు చేసింది. దీంతో ఆమెను సెలవులపై పంపించిన డబ్ల్యూహెచ్‌వో.. సైమా స్థానంలో డాక్టర్ కాథరినా బూమీ ఇన్‌ఛార్జిగా కొనసాగుతారని వెల్లడించింది. అయితే ఆమె సెలవుల వ్యవహారంపై ప్రశ్న ఎదురుకాగా.. అదనంగా స్పందించేందుకు డబ్ల్యూహెచ్‌వో నిరాకరించింది. డబ్ల్యూహెచ్‌వో నిర్ణయంపై బంగ్లాదేశ్ తాత్కాలిక ప్రభుత్వం స్పందించింది. ఈ నిర్ణయాన్ని స్వాగతిస్తున్నట్లు తెలిసిన ఓ అధికారి.. ఆమెను శాశ్వతంగా తప్పించాలని ఐక్యరాజ్య సమితి విభాగానికి విజ్ఞప్తి చేశారు. ఇదిలా ఉంటే.. డబ్ల్యూహెచ్‌వో రీజీయనల్ ఆఫీస్ న్యూఢిల్లీలోనే ఉంది. కాథరినా జులై 15వ బాధ్యతలు స్వీకరిస్తారని సమాచారం. సైమా వాజెద్‌పై అధికార దుర్వినియోగం, ఫోర్జరీ, ఫ్రాడ్ కేసులను బంగ్లాదేశ్ యాంటీ కరప్షన్ కమిషన్ నమోదు చేసినట్లు తెలుస్తోంది. 1972 డిసెంబర్ 9న డా. ఎం.ఎ. వాజేద్ మియా (న్యూక్లియర్ సైంటిస్ట్), షేక్ హసీనా దంపతులకు సైమా వాజెద్ జన్మించారు. ఫ్లోరిడా(అమెరికా) బ్యారీ యూనివర్సిటీలో ఆమె సైకాలజీలో డిగ్రీ, పీజీ చేశారు. ఆర్గనైజేషనల్ లీడర్‌షిప్‌లో డాక్టరల్ చేశారు. స్కూల్ సైకాలజీలో స్పెషలిస్ట్ అయిన ఆమె.. ఆటిజం, మానసిక ఆరోగ్యంపై ఆమె చేసిన ప్రచారాలు అంతర్జాతీయ స్థాయిలో మార్పులకు దారితీశాయి. డబ్ల్యూహెచ్‌వో ఆమె నేతృత్వంలో మూడు తీర్మానాలకు ఆమోదం తెలిపింది. ఆమె భర్త ఖండకర్ మస్రూర్ హుస్సేన్ మితు. ఈయనది రాజకీయ నేపథ్యం ఉన్న కుటుంబం. ఈ జంటకు నలుగురు పిల్లలు. అయితే వీళ్లు విడిపోయారంటూ ఆ మధ్య ప్రచారం జరిగినా.. అధికారికంగా ఇద్దరిలో ఎవరూ ఖండించకపోవడం గమనార్హం.

నేరాల రాజధానిగా బిహార్

పట్నా: బిహార్ అసెంబ్లీ ఎన్నికలు దగ్గర పడుతున్న తరుణంలో రాజకీయ పార్టీలు విమర్శలకు పదును పెడుతున్నాయి. రాష్ట్రంలో ఇటీవల చోటు చేసుకున్న వరుస హత్య ఘటనలపై కాంగ్రెస్ అగ్రనేత రాహుల్ గాంధీ తీవ్రంగా స్పందించారు. 'దేశ నేరాల రాజధాని'గా బిహార్ మారిందని విమర్శించారు. నిరుద్యోగ యువత హత్యలు చేస్తూ గూండాలుగా మారుతుంటే.. సీఎం నీతీశ్‌కుమార్ మాత్రం తన కుర్చీని కాపాడుకునేందుకే తాపత్రయపడుతున్నారని విమర్శించారు. మరోవైపు భాజపా మంత్రులు కమీషన్లు దండుకుంటున్నారని ఆరోపించారు. ఈసారి ఓటు అనే ఆయుధాన్ని ప్రభుత్వాన్ని మార్చడానికి మాత్రమే కాకుండా.. బిహార్‌ను కాపాడేందుకు వినియోగించాలని పిలుపునిచ్చారు. బిహార్‌లో ఆదివారం దారుణం చోటు చేసుకున్న సంగతి తెలిసిందే. పట్టపగలు ఓ లాయర్‌ని దుండగులు తుపాకీతో కాల్చి చంపారు. అంతకుముందు ప్రముఖ వ్యాపారవేత్త గోపాల్ ఖేమ్కా, భాజపా నేత సురేంద్ర కేవాట్‌లు హత్యకు గురయ్యారు. వారం రోజుల వ్యవధిలోనే ముగ్గురు ప్రముఖ వ్యక్తులు హత్యకు గురవ్వడం రాష్ట్రంలోని శాంతిభద్రతలపై ప్రశ్నలు రేకెత్తిస్తోంది. సరిగ్గా ఎన్నికలకు ముందు ఇలాంటి వరుస ఘటనలు చోటు చేసుకోవడం చర్చనీయాంశమవుతోంది. మరోవైపు ఎలాగైనా అధికారంలోకి రావాలని కాంగ్రెస్ ప్రయత్నిస్తుండగా.. అధికారాన్ని నిలబెట్టుకోవాలని ముఖ్యమంత్రి నీతీశ్‌కుమార్ తీవ్రంగా యత్నిస్తున్నారు. ఈ క్రమంలోనే ప్రభుత్వ ఉద్యోగాల్లో మహిళలకు 35 శాతం రిజర్వేషన్ అమలు చేస్తామని హామీ ఇచ్చారు. అంతేకాకుండా రానున్న ఐదేళ్లలో కోటి మందికి ఉద్యోగాలు కల్పిస్తామని కీలక ప్రకటన చేశారు.

గోవా గవర్నర్‌గా అశోక్ గజపతి రాజు

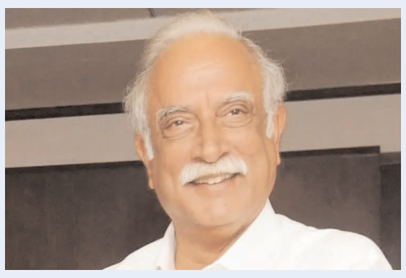

న్యూఢిల్లీ: మూడు రాష్ట్రాలకు రాష్ట్రపతి ద్రౌపది ముర్ము గవర్నర్లను నియమించారు. హర్యానా గవర్నర్‌గా ప్రొఫెసర్ అషిమ్ కుమార్ ఘోష్, గోవా గవర్నర్‌గా పూసపాటి అశోక్ గజపతి రాజు, లడఖ్ లెఫ్టినెంట్ గవర్నర్‌గా కవిందర్ గుప్తా నియమిస్తూ సోమవారం రాష్ట్రపతి ద్రౌపది ముర్ము ఉత్తర్వులు జారీ చేశారు

అశోక్ గజపతి రాజు రాజకీయ నేపథ్యం

పూసపాటి అశోక్ గజపతి రాజు టీడీపీ సీనియర్ నేతగా, కేంద్ర మాజీ మంత్రిగా రాజకీయాల్లో రాణించారు. తాజాగా ఆయన్ను రాష్ట్రపతి ద్రౌపది ముర్ము గోవా గవర్నర్‌గా నియమించారు. అశోక్ గజపతిరాజు ఏడుసార్లు ఎమ్మెల్యేగా పనిచేశారు. 2014లో ఎంపీగా గెలిచి నరేంద్ర మోదీ ప్రభుత్వంలో కేంద్ర పౌర విమానయాన శాఖ మంత్రిగా సేవలందించారు. ఉమ్మడి ఆంధ్రప్రదేశ్‌లో ఎక్సైజ్, రెవెన్యూ, వాణిజ్య పన్నులు, ఫైనాన్స్ వంటి కీలక శాఖలను నిర్వహించారు.

రాజవంశీయ నేపథ్యం

అశోక్ గజపతి రాజు తండ్రి పూసపాటి విజయరామ గజపతి రాజు. విజయనగరం సంస్థానపు చివరి మహారాజు. అశోక్ గతపతి రాజు రాజకీయాలతో పాటు సింహాచలం దేవస్థానం ట్రస్ట్ బోర్డు, మాన్సాస్ ట్రస్ట్ ఛైర్మన్‌గా సేవలందించారు. ఇవాళ గోవా గవర్నర్‌గా అశోక్ గజపతి రాజును నియమిస్తున్నట్లు రాష్ట్రపతి భవన్ అధికారికంగా ప్రకటించింది.

ప్రభుత్వానికి వ్యతిరేకంగా పిటిషన్లు వేస్తేనే..

నితిన్ గడ్కరీ ఆసక్తికర వ్యాఖ్యలు

నాగ్‌పూర్: ప్రజా పరిపాలన క్రమశిక్షణగా సాగాలంటే ప్రభుత్వానికి వ్యతిరేకంగా కోర్టుల్లో కేసులు వేయడం అవసరమని కేంద్ర రోడ్డు, రవాణా శాఖ మంత్రి నితిన్ గడ్కరీ అన్నారు. అలా ప్రభుత్వాన్ని సవాల్ చేస్తూ పిటిషన్లు వేసేవారే ఈ సమాజానికి కావాలని అభిప్రాయపడ్డారు. ఒక్కోసారి ప్రభుత్వం చేయలేని పనిని కూడా కోర్టు ఉత్తర్వులు చేయిస్తాయన్నారు. నాగ్‌పుర్‌లో జరిగిన ఓ కార్యక్రమంలో మాట్లాడుతూ ఆయన ఈ వ్యాఖ్యలు చేశారు. "ప్రభుత్వానికి వ్యతిరేకంగా కోర్టులో పిటిషన్లు వేసే కొంతమంది వ్యక్తులు సమాజంలో ఉండాలి. అప్పుడే రాజకీయ నాయకులు క్రమశిక్షణగా వ్యవహరిస్తారు. న్యాయస్థానం ఇచ్చే ఉత్తర్వులు మంత్రుల నిర్ణయాల కంటే బలమైనవి. కొన్నిసార్లు రాజకీయ ఒత్తిళ్ల కారణంగా ప్రజాప్రతినిధులు సరైన నిర్ణయాలు తీసుకోలేరు. అలాంటప్పుడు కోర్టులు ఆదేశాలిస్తే వాటిని ప్రభుత్వాలు తప్పనిసరిగా, తక్షణమే పాటించాల్సి వస్తుంది" అని గడ్కరీ అన్నారు. గతంలో కొందరు సమాజశ్రేయస్సు కోసం ప్రభుత్వాలతో న్యాయపోరాటం చేశారని కేంద్రమంత్రి ఈసందర్భంగా గుర్తుచేశారు. వారి పోరాటంతో ప్రభుత్వాలు కూడా తలొగ్గి నిర్ణయాలు మార్చుకున్న సందర్భాలు ఉన్నాయని గుర్తుచేశారు. "కోర్టుల్లో కేసులు వేయడం అనేది కేవలం హక్కు మాత్రమే కాదు.. ప్రభుత్వాలు బాధ్యతాయుతంగా, పారదర్శకంగా పనిచేసేందుకు సమాజానికి ఉన్న శక్తిమంతమైన సాధనం. బాధ్యాతయుత పాలన, ప్రజాప్రయోజనాలను పరిరక్షించడం కోసం న్యాయవ్యవస్థను సమర్థంగా ఉపయోగించుకోవాలి" అని గడ్కరీ సూచించారు. ప్రస్తుతం ఈ వ్యాఖ్యలు నెట్టింట వైరల్‌గా మారాయి.జ

రష్యాలో 10 లక్షలమంది

భారత కార్మికులకు ఉపాధి!

ఇంటర్నెట్‌డెస్క్: దేశంలోని పారిశ్రామిక ప్రాంతాల్లో కార్మికశక్తి కొరతను అధిగమించేందుకు భారత్‌వైపు రష్యా దృష్టి సారించింది. దాంతో ఈ ఏడాది చివరి నాటికి 10 లక్షల మంది నైపుణ్యం కలిగిన భారత కార్మికులకు రష్యా ఉపాధి కల్పించనున్నట్లు తెలుస్తోంది. అలాగే ఆ దేశంలో యాకటెరిన్‌బర్గ్‌లో ఒక కొత్త కాన్సులేట్ జనరల్ ప్రారంభం కానుంది. ఇది వలస కార్మికుల అంశాలను పరిశీలించనుంది. ఈ విషయాన్ని ఉరల్ చాంబర్ ఆఫ్ కామర్స్ అండ్ ఇండస్ట్రీ చీఫ్ అంద్రీ బెసెడిన్ ఓ మీడియా సంస్థకు వెల్లడించారు. రష్యాలోని ఉరల్ పర్వతాలకు సమీపంలోని యాకటెరిన్ బర్గ్ ప్రాంతం భారీ పరిశ్రమలకు నిలయంగా ఉంది. అక్కడ మిలిటరీ ఇండస్ట్రియల్ కాంప్లెక్స్ కూడా ఉంది. ఈ పారిశ్రామిక సంస్థలు ఉత్పత్తిని పెంచాల్సిన అవసరం ఉందని బెసెడిన్ అన్నారు. మన దేశంతో పాటు శ్రీలంక, ఉత్తరకొరియా నుంచి కార్మికులను రప్పించేందుకు రష్యా ప్రయత్నిస్తోంది. అయితే ఆ ప్రక్రియలో కొన్ని సమస్యలు ఉన్నాయని భావిస్తోంది. 2024 నుంచి రష్యా సంస్థల్లో పనిచేసేందుకు భారత్ నుంచి వలస కార్మికులు రావడం ప్రారంభమైంది. రష్యా కార్మికశాఖ అంచనా ప్రకారం.. 2030 నాటికి ఆ దేశంలో కార్మిక శక్తి కొరత 3.1 మిలియన్లుగా ఉండనుంది. ఈ క్రమంలోనే విదేశీ కార్మికులను ఆహ్వానిస్తోంది.

రేషన్ కార్డు అంటే పేదవారి ఆత్మగౌరవం.. గుర్తింపు

-మొదటిపేజీ తరువాయి

కొలువు తీరి రెండేళ్లు పూర్తయ్యే సరికి 2 లక్షల ఉద్యోగాలు భర్తీ చేస్తామని సీఎం రేవంత్ రెడ్డి ప్రకటించారు. కేసీఆర్ కట్టిన కాళేశ్వరం.. ఆయన హయాంలోనే కూలేశ్వరం అయ్యిందని ఎద్దేవా చేశారు. కూలేశ్వరం ప్రాజెక్టు దగ్గరే వారిని ఉరి తీసినా తప్పు లేదన్నారు. ప్రాజెక్టులపై చర్చకు సిద్ధమా? అంటూ బీఆర్ఎస్ నేతలకు ఈ సందర్భంగా సీఎం రేవంత్‌రెడ్డి సవాల్ విసిరారు.

మూడు అడుగులున్న స్థానిక నేత ఎగిరెగిరి పడుతున్నారని ఎద్దేవా చేశారు. పదేళ్లు అవకాశం ఇచ్చినా తుంగతుర్తికి నీళు ఎందుకు తేలేదంటూ మాజీ మంత్రి జగదీష్ రెడ్డిని సీఎం సూటిగా ప్రశ్నించారు. తుంగతుర్తికి నీరు తేవడమంటే.. గ్లాస్‌లో సోడా పోసినట్లు కాదంటూ బీఆర్ఎస్ నేతకు ఈ సందర్భంగా చురకలంటించారు. దొర ముందు చేతులు కట్టుకుని గ్లాస్‌లో సోడా పోయడమే నీకు తెలుసంటూ మాజీ మంత్రి జగదీష్ రెడ్డిపై మండిపడ్డారు. సొంత మండలానికి ఎమ్మార్వో, ఎంపీడీవో ఆఫీస్‌లే కాదు.. పోలీస్ స్టేషన్ సైతం తెచ్చుకోలేని ఘనత బీఆర్ఎన్ నేతలదంటూ వ్యంగ్యంగా అన్నారు. పోరాట యోధులను అందించిన గడ్డ నల్గొండ అని ఈ సందర్భంగా సీఎం రేవంత్ రెడ్డి అభివర్ణించారు. నాడు గంజికి లేని మూడు అడుగుల నాయకుడు.. నేడు బెంజి కార్లలో తిరుగుతున్నారంటూ జగదీశ్వర్ రెడ్డిపై వ్యంగ్య బాణాన్ని సీఎం రేవంత్ రెడ్డి సంధించారు. తెలంగాణలో కొత్తగా 3.58 లక్షల రేషన్ కార్డుల పంపిణీ చేస్తున్నట్లు వివరించారు. కొత్త రేషన్ కార్డుల ద్వారా 11.3 లక్షల మందికి లబ్ధి చేకూరతుందన్నారు. తెలంగాణలో మొత్తం 95. 56 లక్షల మంది రేషన్ కార్డులు అందుకున్నారని ఈ సందర్భంగా సీఎం రేవంత్ రెడ్డి పేర్కొన్నారు.

కలగా మారుతున్న గిరిజన వర్శిటీ...

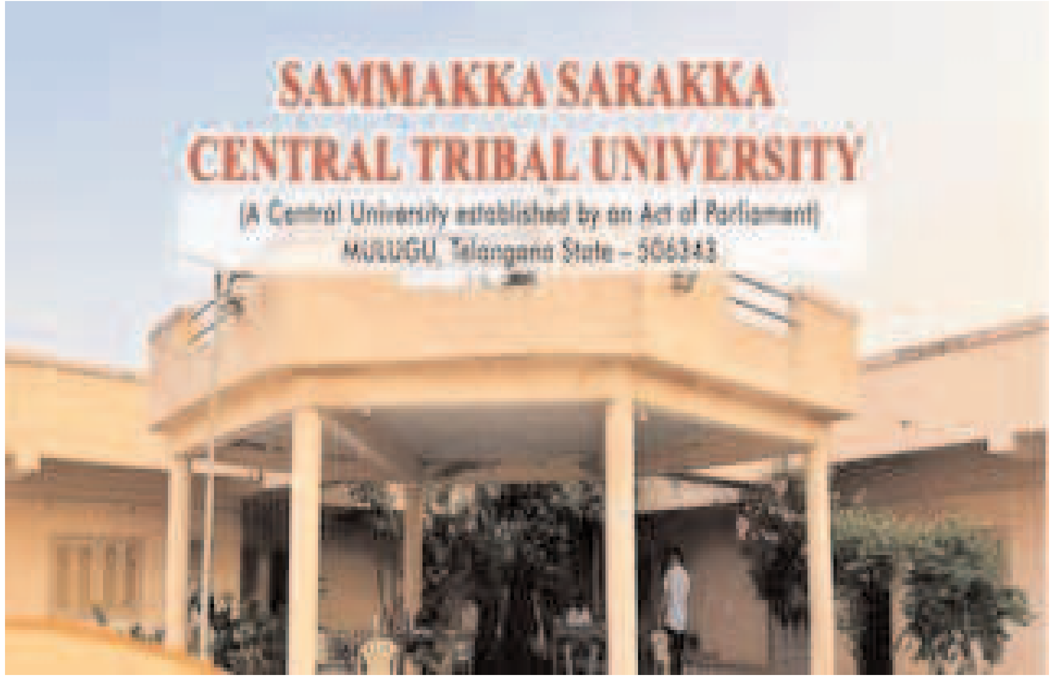

అదిలాబాద్ : అడవుల జిల్లా ఆదిలాబాద్ అంటేనే... ఆదివాసీలు. అలాంటి ఆదిలాబాద్‌కు గిరిజన యూనివర్సిటీని ఏర్పాటు చేస్తూ గతంలో పాలకులు ప్రకటన సైతం చేశారు. కానీ యూనివర్సిటీ ఏర్పాటు కల నేటికి నెరవేరకపోవడంతో, జిల్లాలో గిరిజన యూనివర్సిటీ ఏర్పాటు కల కలగానే మిగిలిపోనుందా అని జిల్లా ప్రజలు ఆవేదన వ్యక్తం చేశారు. దేశంలో ఉన్నత విద్యా సంస్థల స్థాపనకు అనువైన ప్రాంతాల అధ్యయనానికి యూనివర్సిటీ గ్రాంట్స్ కమిషన్ (యూజీసీ) నియమించిన ప్రొఫెసర్ల కమిటీ ఆదిలాబాద్ ప్రాంతంలో ఉన్నత విద్య సంస్థల ఏర్పాటుకు అనువైన అవకాశాలు పూర్తి స్థాయిలో ఉన్నాయని దింతో జిల్లాకు గిరిజన యూనివర్సిటీని ప్రకటించిన సంగతి తెలిసిందే. దశాబ్దాలుగా ఉమ్మడి ఆదిలాబాద్ జిల్లాలో విశ్వవిద్యాలయం ఏర్పాటు కాకపోవడం పాలకుల చిత్తశుద్ధికి అద్దంపడుతుంది. తెలంగాణ రాష్ట్రంలోని పాత 10 జిల్లాల్లో యూని వర్సిటీ లేని ఏకైక జిల్లాగా ఉమ్మడి ఆదిలాబాద్ జిల్లా నిలిచింది. ఉమ్మడి ఆదిలాబాద్ జిల్లా సహజసిద్ధ ప్రకృతి వనరులకు, అడవులకు, భిన్న సంస్కృతి సంప్రదాయాలకు ప్రసిద్ధి. సింగరేణి బొగ్గు గనులు, సున్నపురాయి, కాగితపు పరిశ్రమ, మాంగనీస్ గను లు విస్తరించాయి. పెన్ గంగా, గోదావరి, ప్రాణహిత, పెద్దవాగు నదులున్నాయి. మూడు కాలాల్లో నమోదయ్యే భిన్నమైన వాతావరణ స్థితిగతులు పరిశోధనలకు నెలవు. దేశంలోనే అత్యంత ప్రాముఖ్యత కల్గిన చదువుల తల్లి సరస్వతి దేవి కొలువైన ఉమ్మడి ఆదిలాబాద్ జిల్లాలో విశ్వవిద్యాలయం లేకపోవడంతో ఈ ప్రాంత వాసులు ఉన్నత చదువుల కోసం అష్టకష్టాల నడుమ ఉమ్మడి జిల్లాను దాటి వేరే జిల్లాలకు వెళు న్నారు. మరికొంత మంది ఆర్థికభారం, దూరభారం వల్ల మధ్యలోనే చదువులకు స్వస్తి పలుకుతున్నారు. ఆదిలాబాద్, నిర్మల్, మంచిర్యాలలో అంబేద్కర్ విశ్వవిద్యాల యం అధ్యయన కేంద్రాలు, దూర విద్యాకేంద్రాల ద్వారా పీజీ కోర్సులు అందుబాటులో ఉన్నాయే తప్పితే పూర్తి స్థాయి పీజీ కోర్సుల కళాశాలలు లేకపోవడం ఉన్నత చదువుకు ప్రతికూలంగా మారింది. ఉమ్మడి ఆదిలాబాద్ జిల్లాలో విశ్వవిద్యాలయం ఏర్పాటు చేస్తే ఈ ప్రాంత వాసులకు ఉన్నత చదువులకే కాకుండా ఉపాధి అవకాశాలు మెరుగుపడతాయి. అత్యంత వెనుకబడిన జిల్లాగా పేరున్న ఉమ్మడి జిల్లాల్లో అటవీ విస్తీర్ణం ఎక్కువగా ఉండడం, సుమారు మూడు లక్షల యాభై వేలకు పైగా గిరిజనులు ఉన్నారు. ఉమ్మడి ఆదిలాబాద్ జిల్లా భౌగోళికంగా మహారాష్ట్ర, ఛత్తీషుగఢ్‌లతో సరిహద్దును పంచుకోవడం, జిల్లా గుండా జాతీయ రహదారి 44 తో పాటు ఇతర రహదారులు వెళ్లడం, దక్షిణ మధ్య రైల్వే లైన్ జిల్లా నుండి వెళ్లడం, యూనివర్సిటీ ఏర్పాటుకు కావాల్సిన భూములు ఉన్నప్పటికీ గిరిజన విశ్వవిద్యాలయం జిల్లాలో ఏర్పాటు చేయించడంలో ఈ ప్రాంత ప్రజా ప్రతినిధులు వైఫల్యం చెందారనే ఆరోపణలు వినిపిస్తున్నాయి. 2008 లో కేంద్రంలో అధికారంలో ఉన్న యూపీఏ ప్రభుత్వం ఉమ్మడి ఆదిలాబాద్ జిల్లాలో గిరిజన యూనివర్సిటీని ఏర్పాటు చేస్తున్నట్లు ప్రకటించింది. అదే సంవత్సరం నవంబర్ 17న జీవో 797 ను విడుదల చేసింది. అప్పట్లో రాష్ట్రంలో అధికారంలో ఉన్న కాంగ్రెస్ ప్రభుత్వం గిరిజన యూనివర్సిటీ ఏర్పాటుకు 2011 ఆగస్టు 27న జీవో 783 ని జారీ చేసింది. దీంతో జిల్లా, ఐటీడీఏ అధికార యంత్రాంగం ఉట్నూర్ లో యూనివర్సిటీ ఏర్పాటుకు కావాల్సిన భూమిని గుర్తించింది. ఆదిలాబాద్ జిల్లాలో ఏర్పాటు కావాల్సిన యూనివర్సిటీ రాజకీయ పలుకుబడిని ఉపయోగించి ములుగు జిల్లాకు తరలించుకుపోయారు. ఉట్నూర్ లో ఏర్పాటు కావా ల్సిన గిరిజన విశ్వవిద్యాలయం ను ఉమ్మడి ఆదిలాబాద్ జిల్లా ప్రజా ప్రతినిధుల, రాజకీయ నాయకుల నిర్లక్ష్యం కారణంగానే ములుగు జిల్లాకు తరలిపోయిందని జిల్లా ప్రజలు పేర్కొంటున్నారు. జిల్లాలో యూనివర్సిటీ ఏర్పాటుకై పాలకులపై స్థానిక నాయకులు, ప్రజాప్రతినిధులు ఒత్తిడి చేయలేకపోవడంతోనే జిల్లా నుండి గిరిజన యూ నివర్సిటీ తరలిపోయిందనే ఆరోపణలు వ్యక్తమవుతున్నాయి. గిరిజన యూనివర్సిటీ ఏర్పా టు కోసం ఉద్యమాలు చేసామని ఈ ప్రాంత ఆదివాసీ, గిరిజన సంఘాల నేతలు, విద్యార్థి సంఘాల నేతలు, విద్యావేత్తలు, మేధావులు ఆవేదన వ్యక్తం చేస్తున్నారు. శ్యామ్ పిట్రోడా నేతృత్వంలోని నాలెడ్జ్ కమిషన్ సిపార్సుల మేరకు ప్రతి జిల్లాలో విశ్వవిద్యాలయలు ఏర్పాటు చేయాలని గతంలో కేంద్రం నిర్ణయించింది. ఇందులో భాగంగానే ఉమ్మడి ఆదిలాబాద్ జిల్లాలోని నిర్మల్ పట్టణాన్ని ఎంపిక చేశారు. దీనికి కారణం అప్పటికే కాకతీయ యూనివర్సిటీ కి అనుబంధంగా పీజీ కళాశాల భవనం ఉండటం, సుమారు 25 ఎకరాల విస్తీర్ణం కలిగి ఉన్న ఈ భవనంలో వసతులు, సౌకర్యాలకు కొదవలేకపోవడం సమీపంలో మరింత ప్రభుత్వ స్థలం ఉండటం వలన యూనివర్సిటీ ని ఏర్పాటు చేయవచ్చని భావించి మొదటి విడతగా 55 కోట్లు నిధులను కేటాయించారు. అప్పటి ప్రభుత్వ సిఫార్సుతో శ్రీ జ్ఞాన సరస్వతి అమ్మవారి పేరుతో సరస్వతి విశ్వవిద్యాలయం అని పేరును సైతం ప్రకటించా రు. కానీ ఆ సమయంలో రాష్ట్ర విభజన జరగడంతో యూనివర్సిటీ ఏర్పాటు ప్రతిపాదన అర్ధాంతరంగా నిలిచిపోయింది. సుమారు రెండు దశాబ్దాల పాటు నిర్మల్ కేంద్రంగా నడిచిన కాకతీయ యూనివర్సిటీ అనుబంధ ప్రభుత్వ పీజీ కాలేజీ సైతం ప్రస్తుతం మూతపడింది. దీంతో ఉమ్మడి ఆదిలాబాద్ జిల్లాలో ఉన్న ఒకే ఒక పీజీ సెంటర్ కూడా మూతపడింది. హైదరాబాద్ జే.ఎన్.టీ.యూకు అనుబంధంగా ఆదిలాబాద్ జిల్లాలో ఇంజనీరింగ్ కళాశాల ఏర్పాటుకు గత ప్రభుత్వం జీవో నంబర్ 67 ను విడుదల చేసింది. కళాశాల ఏర్పాటు అవుతుందన్న తరుణంలో స్థల సేకరణ జరగక అది మరుగున పడింది. అ తర్వాత శాసనసభ, పార్లమెంట్ ఎన్నికలు రావడంతో కళాశాల ఏర్పాటు ప్రతిపాదన మరుగునపడి పోయింది. నిర్మల్‌కు చెందిన విద్యావేత్త, సామాజిక కార్యకర్త నంగే శ్రీనివాస్ శ్రీ జ్ఞాన సరస్వతీ విశ్వవిద్యాలయ సాధన సమితిని ఏర్పాటు చేసి గత కొన్నేళ్లుగా సరస్వతీ విశ్వవిద్యాలయం పేరుతో యూనివర్సిటీని ఏర్పాటు చేయాలని తీవ్ర ప్రయత్నాలు చేస్తున్నారు. ఈ క్రమంలో ఆయన ఇప్పటికే పలుమార్లు ఉన్నత అధికారులను, కేంద్ర, రాష్ట్ర ప్రజా ప్రతినిధులను కలిసి యూనివర్సిటీ ఏర్పాటు ఆవశ్యకతను వివరించారు. ఇటీవలే ఆదిలాబాద్ జిల్లా కేంద్రంలో ఓ ప్రముఖ పత్రిక ఆధ్వర్యంలో యూనివర్సిటీ ఏర్పాటు ఆవశ్యకత పై విద్యార్థులు, విద్యావేత్తలు, మేధావులు, విద్యార్థి సంఘాల నేతలు, రాజకీయ పార్టీల నేతలతో చర్చా వేదిక ను నిర్వహించింది. ఈ చర్చా వేదికలో పాల్గొన్న ప్రతి ఒక్కరు ముక్తకంఠంతో యూనివర్సిటీ ఏర్పాటు కావాల్సిందే అని తెలిపారు. ఉమ్మడి ఆదిలాబాద్ జిల్లాకు గతంలో కేటాయించిన గిరిజన యూనివర్సిటీని ఎట్టి పరిస్థితిలో ఏర్పాటు చేయాలి, దీనికోసం గతంలో ఎన్నో ఉద్యమాలు చేపట్టాం. రానున్న రోజుల్లో సైతం ఉద్యమాలు చేపడతాం. ఇటీవల జరిగిన చర్చా వేదిక అనంతరం విద్యావేత్త, సామాజిక కార్యకర్త బద్దం పురుషోత్తం రెడ్డి సారథ్యంలో యూనివర్సిటీ సాధన జేఏసీ ని ఏర్పాటు చేసింది. వీరు త్వరలోనే తమ భవిష్యత్ కార్యాచరణను ప్రకటిస్తామని పేర్కొన్నారు.

మళ్లీ తెరపైకి కేబినెట్ విస్తరణ

హైదరాబాద్ : తెలంగాణ కాంగ్రెస్ లో రాజకీయాలు నిరంతరం వేడిపుట్టిస్తూనే ఉంటాయి. మంత్రి వర్గ విస్తరణ అధినాయకత్వం ఎలాగోలా పూర్తి చేసింది. రేవంత్ రెడ్డి కేబినెట్ లో మొన్నటి వరకూ మొత్తం ఆరు పోస్టులు ఖాళీగా ఉండగా అందులో మూడింటిని మాత్రమే భర్తీ చేశారు. ఎస్సీలో మాల, మాదిగ సామాజికవర్గానికి చెందిన నేతలతో పాటు బీసీ సామాజికవర్గానికి చెందిన నేతకు ఇచ్చారు. మంత్రివర్గం విస్తరణ జరిగిన వెంటనే కొంత అసంతృప్తులు బయటకు వచ్చినప్పటికీ పీసీసీ చీఫ్ మహేష్ కుమార్ గౌడ్, రాష్ట్ర పార్టీ వ్యవహారాల ఇన్ ఛార్జి మీనాక్షినటరాజన్ లు అసంతృప్త నేతలను బుజ్జగించారు. స్థానికసంస్థల ఎన్నికల తర్వాత మిగిలిన మూడు పోస్టులను భర్తీ చేస్తామని పార్టీ హైకమాండ్ చెబుతుంది. అయితే తనకు మంత్రి పదవి దక్కని నేతలు మాత్రం పార్టీ కార్యక్రమాలకు దూరంగానే ఉంటున్నారు. తమ నియోజకవర్గానికి మాత్రమే పరిమితమవుతున్నారు. అంతే తప్ప తాము రాష్ట్రంలో జరుగుతున్న పరిణామాలపై వారు స్పందించడం లేదు. భవిష్యత్ లోనూ మంత్రి పదవి దక్కుతుందన్న గ్యారంటీ మాత్రం లేదని తెలిసిన తర్వాత పూర్తిగా నిరుత్సాహంలో పడిపోయారు. అందులో ప్రధానంగా కోమటిరెడ్డి రాజగోపాల్ రెడ్డి ఒకరు. ఆయన తనకు మంత్రి పదవి తప్పకుండా వస్తుందని భావించారు. ఎన్నికలకు ముందు బీజేపీ నుంచి కాంగ్రెస్ లో చేరిన కోమటిరెడ్డి రాజగోపాల్ రెడ్డి మునుగోడు నుంచి పోటీ చేసి విజయం సాధించారు. అయితే అనేక కారణాల వల్ల ఆయనకు మంత్రి పదవి దక్కలేదు.. తనకు మంత్రి పదవి వస్తుందని, హోంమంత్రి పదవి ఆశిస్తున్నట్లు కూడా కోమటిరెడ్డి రాజగోపాల్ రెడ్డి మీడియా చిట్ చాట్ లో అన్నారంటే ఆయన ఎంత కాన్ఫిడెన్స్ గా ఉన్నారో అర్థమవుతుంది. తనతో పాటు బీజేపీ నుంచి కాంగ్రెస్ లో చేరిన గడ్డం వివేక్ కు మంత్రి పదవి దక్కినా తనకు దక్కకపోవడానికి ప్రధాన కారణం రెడ్డి సామాజికవర్గమేనని అందరికీ తెలుసు. దీంతో పాటు జిల్లా కూడా ఒక కారణం. ఇప్పటికే నల్లగొండ జిల్లా నుంచి తన సోదరుడు కోమటిరెడ్డి వెంకటరెడ్డితో పాటు ఉత్తమ్ కుమార్ రెడ్డి కూడా ఉన్నారు. మరో పదవి ఇవ్వాలంటే ఒక కుటుంబంలో ఇద్దరికి అనేది పార్టీ హైకమాండ్ కు కూడా ఇబ్బందికరంగా మారింది. అందువల్లనే మొన్న మంత్రి వర్గ విస్తరణలో రెడ్డి సామాజికవర్గాన్ని పూర్తిగా పక్కన పెట్టేశారు.. ఇక ఇప్పుడు త్వరలో జూబ్లీహిల్స్ ఉప ఎన్నిక జరగనుంది. మంత్రివర్గంలో ముస్లిం సామాజికవర్గానికి చెందిన వారు లేరు. స్థానిక సంస్థల ఎన్నికల తర్వాత రానున్న మూడు పోస్టులు కూడా ప్రాంతాల పరంగా, సామాజికపరంగా ఇతరులకు కేటాయించే అవకాశముందన్న సమాచారం అందడంతోనే కోమటిరెడ్డి రాజగోపాల్ రెడ్డి సైలెంట్ గా ఉన్నారని తెలిసింది. అయితే స్థానిక సంస్థల ఎన్నికల వరకూ కొంత సంయమనాన్ని పాటించి తర్వాత రాజగోపాల్ రెడ్డి తన అసంతృప్తిని బహిరంగంగా వెళ్ల గక్కే అవకాశముంది. చూస్తుంటే ఆ మూడు పోస్టులను కూడా ఇతర సామాజికవర్గాలకు, బలహీనవర్గాలకు కేటాయించి రెడ్ల వివాదానికి ఫుల్ స్టాప్ పెట్టేయాలన్న యోచనలో హైకమాండ్ ఉన్నట్లు తెలిసింది. మొత్తం మీద మంత్రి పదవులపై ఆశలు పెట్టుకున్న రెడ్డి సామాజికవర్గం నేతలకు మాత్రం ఈసారి కూడా ఆశాభంగమే ఉంటుందన్న కామెంట్స్ వినపడుతున్నాయి.

కాంగ్రెస్ పార్టీ బీసీల చాంపియన్

హైదరాబాద్: తెలంగాణ బీజేపీ నేతలపై మంత్రి పొన్నం ప్రభాకర్ ఆగ్రహం వ్యక్తం చేశారు. స్థానిక సంస్థల ఎన్నికల్లో బీసీలకు 42 శాతం రిజర్వేషన్లతో ముందుకు వెళ్తామని స్పష్టం చేశారు. బీజేపీ ఎంపీ లక్ష్మణ్ వ్యాఖ్యలకు పొన్నం కౌంటరిచ్చారు. రాష్ట్రానికి కేంద్రం నుంచి వచ్చే నిధులను ఆయనే ఆపుతున్నారని ఘాటు విమర్శలు చేశారు. మంత్రి పొన్నం ప్రభాకర్ తాజాగా మీడియాతో మాట్లాడుతూ.. 'కాంగ్రెస్ పార్టీ బీసీల చాంపియన్. గుడ్డుకు వెంట్రుక కట్టే పని పెట్టుకోవద్దని బీజేపీ నేతలకు విజ్ఞప్తి చేస్తున్నాం. బీజేపీ నేతలు అరవింద్, బండి సంజయ్, ఈటల రాజేందర్, లక్ష్మణ్, కృష్ణయ్య గారు బీసీ రిజర్వేషన్లకు మద్దతు తెలపాలని కోరుతున్నాం. తెలంగాణ కుల గణన విప్లవాత్మక నిర్ణయమని స్వయానా వారణాసి ప్రజా ప్రతినిధి (ఆర్ఎస్ఎస్)నేత నాతో అన్నారు. బీజేపీ నేతలు దుర్బుద్ధిని వీడండి. తెలంగాణ రాష్ట్ర ప్రభుత్వం.. అంతకంటే ముందు ఇచ్చిన హామీ మేరకు స్పష్టమైన విధానంతో కుల సర్వే నిర్వహించి బీసీలకు 42 శాతం రిజర్వేషన్ల చట్టం తీసుకొచ్చాం. చట్టం 3, 4 ప్రకారంగా స్థానిక సంస్థల ఎన్నికల్లో 42 శాతం రిజర్వేషన్లు ఇస్తాం. బీజేపీ లక్ష్మణ్ అసహనంతో మాట్లాడున్నారు. రాష్ట్రానికి కేంద్రం నిధులు మీరే ఆపారు. చట్టపరమైన అన్ని అంశాలను పరిగణలోకి తీసుకొని బీసీ రిజర్వేషన్ల బిల్లును ముందుకు తీసుకెళ్తున్నాం. కడుపులో కత్తులు పెట్టుకొని మాట్లాడకండి. బీసీ రిజర్వేషన్ల పట్ల మాకు చిత్త శుద్ధి ఉంది. రాష్ట్రపతి ఆమోదం పొందించి తొమ్మిదో షెడ్యూల్‌లో చేర్చేలా కేంద్రాన్ని ఒప్పించండి. ఫ్యూడల్ సిద్ధాంతాలతో అడ్డుపడకండి. బిల్లు చట్టబద్ధత కోసం సీఎం రేవంత్, మంత్రులందరం సిద్ధంగా ఉన్నాం.. మీ నాయకులను తీసుకుని రండి ఢిల్లీకి వెళ్దాం. బీఆర్ఎస్ అధ్యక్ష పదవి, కార్యనిర్వాహక పదవి బీసీలకు ఇవ్వలేరా?. ఆర్డినెన్సు తీసుకొచ్చే అవకాశం రాష్ట్ర ప్రభుత్వానికి ఉంది. బీఆర్ఎస్, బీజేపీ రెండు ఒక్కటే.. దొంగ దొంగ అంటూ డ్రామాలు చేస్తున్నారు. ఈ డబ్ల్యూఎస్ రిజర్వేషన్ల కోసం 50 శాతం ఎత్తేసినపుడు.. బీసీ రిజర్వేషన్లు ఎందుకు సాకారం కాదు అని ప్రశ్నిస్తున్నా. స్థానిక సంస్థల ఎన్నికల్లో ఏ పార్టీ అయినా సరే గెలిచేది బీసీ అభ్యర్థి అనే విషయం మరిచిపోకూడదు. బీసీ రిజర్వేషన్లుకు మద్దతు ఇవ్వాల్సిందిగా అన్ని పార్టీలకు విజ్ఞప్తి చేస్తున్నా' అంటూ వ్యాఖ్యలు చేశారు.

2047 నాటికి 3 ట్రిలియన్ ఎకానమీగా తెలంగాణ

-మొదటిపేజీ తరువాయి

తీయాలన్న ఆలోచన వచ్చినందుకు మూవీ టీమ్‌ను అభినందిస్తున్నా. నలభయేళ్ల క్రితం రామాయణం సీరియల్ అందరికీ చేరువైంది. కొవిడ్ సమయంలో మళ్లీ ఆ సీరియన్‌ను టెలికాస్ట్ చేస్తే ప్రపంచ రికార్డు సృష్టించింది. 2035లోపు తెలంగాణను 1 ట్రిలియన్ ఎకానమీగా తీర్చిదిద్దాలని మేం సంకల్పించాం. 2047 నాటికి 3 ట్రిలియన్ ఎకానమీగా ఉండేందుకు ప్రణాళికలు రూపొందిస్తున్నాం. దీనికోసం 2047 విజన్ డాక్యుమెంట్ సిద్ధం చేసుకుంటున్నాం. ఇందులో సినీ రంగానికి ప్రత్యేక చాప్టర్ ఉంటుంది. నాడు రామానంద్ సాగర్ తీసిన రామాయణం సీరియల్ ఎంత పాపులర్ అయిందో.. 'శ్రీమద్భాగవతం పార్ట్-1' కూడా అంత హిట్ అవ్వాలని కోరుకుంటున్నా" అని రేవంత్‌రెడ్డి అన్నారు.

వర్షాలు సమృద్ధిగా కురుస్తాయి..

-మొదటిపేజీ తరువాయి

వదిలేస్తున్నారని, కానీ నేను కడుపులో పెట్టుకుని కాచుకుంటున్నాని చెప్పారు. కాలం తీరితే ఎవరు ఏది అనుభవించాలో అది అనుభవిస్తారని, తాను అడ్డురానని పేర్కొన్నారు. 'బోనాల జాతరకు సంతోషంగా సాకలు పోసి బాగా చేశారు. ప్రతీసారి చేసినట్టే ఈ సారి కూడా పొరపాటు చేశారు. ప్రతి సంవత్సరం చెబుతునా.. నా బిడ్డలను కడుపులో పెట్టుకొని కాపాడుకుంటాను. నా పూజలు అన్ని సక్రమంగా జరిపించాలి. వేల రాసులు నేను రప్పించుకుంటున్న. నాకు రక్తం బలి ఇవ్వడం లేదు. మీరు మాత్రం ఆరగిస్తారు. నాకు మాత్రం ఇవ్వడం లేదు.. నాకు సరిగ్గా పూజలు చెయ్యకపోతే రక్తం కక్కుకొని చస్తారు. నాకు పూజలు సరిగ్గా జరిపించడం లేదు.. అందుకే మరణాలు పెరుగుతున్నాయి. నేను అస్సలు ఆ విషయంలో అడ్డుపడను. నాకు రక్తం బలి కావాలి. నన్ను కొలిచే వారికి నేను ఎప్పుడు తోడుగా నిలబడుతాను. రాబోయే రోజుల్లో మహమ్మారి వస్తుంది. ప్రజలు జాగ్రత్త ఉండాలి. అగ్ని ప్రమాదాలు బాగా జరుగుతాయి. ఈ సంవత్సరం కూడా వర్షాలు బాగా కురుస్తాయి. ఐదు వారాలు పాటు నాకు పూజలు, సాక పోసి ఆనంద పరచాలి. నాకు రక్తం చూపించండి లేకపోతే అల్లకల్లోలం జరుగుతుంది. నా రూపాన్ని పెట్టడానికి కూడా అడ్డుపడుతున్నారు.' అని మాతంగి స్వర్ణలత భవిష్యవాణి వినిపించారు.

బీసీలకు కాంగ్రెస్ అన్యాయం..

-మొదటిపేజీ తరువాయి

ఇవాళ(సోమవారం) నల్గొండ జిల్లాలో రామచందర్‌రావు పర్యటించారు. ఆయనకు బీజేపీ శ్రేణులు ఘన స్వాగతం పలికారు. బీజేపీ నేతలకు రాబోయే ఎన్నికలపై దిశానిర్దేశం చేశారు. ఈ సందర్భంగా రామచందర్‌రావు మీడియాతో మాట్లాడారు. తెలంగాణలో కాంగ్రెస్‌కు ప్రత్యామ్నాయం బీజేపీనేనని నొక్కిచెప్పారు. తమ కార్యకర్తల కళ త్వరలో నెరవేరబోతుందని ఉద్ఘాటించారు. తెలంగాణలో బీజేపీ అధికారంలోకి రావడం ఖాయమని ధీమా వ్యక్తం చేశారు. గ్రామగ్రామాన కాషాయం జెండా ఎగరవేయాలని బీజేపీ శ్రేణులకు మార్గనిర్దేశం చేశారు. కాంగ్రెస్‌కి ఓట్లు వేసి ప్రజలు బాధపడుతున్నారని చెప్పుకొచ్చారు. కాంగ్రెస్, బీఆర్ఎస్ కుటుంబ పార్టీలని.. నల్లగొండలో ఆ రెండు పార్టీల్లోని కుటుంబాలే పరిపాలిస్తున్నాయని విమర్శించారు. మతపరమైన రిజర్వేషన్లను తాము వ్యతిరేకిస్తున్నామని అన్నారు. బీసీలకు కాంగ్రెస్ అన్యాయం చేస్తోందని ఆరోపించారు. ప్రజా వ్యతిరేక విధానాలపై బీజేపీ పోరాడుతోందని స్పష్టం చేశారు. తెలంగాణలో బీఆర్ఎస్, కాంగ్రెస్ పాలనను చూశారని.. బీజేపీకి ఒక అవకాశం ఇవ్వాలని రామచందర్‌రావు కోరారు.

శ్రీమద్ భాగవతం పార్ట్-1ను ప్రారంభించిన ముఖ్యమంత్రి రేవంత్ రెడ్డి

హైదరాబాద్,14(తెలంగాణ గీతం) రామాయణం, మహాభారతం కథలు ప్రజలకు గొప్ప స్ఫూర్తినిచ్చినందున, సమతుల్య విధానంతో నేడు శ్రీమద్ భాగవతం సినిమా నిర్మాణాన్ని చేపట్టడం చాలా సంతోషంగా ఉందని రాష్ట్ర ముఖ్యమంత్రి ఎనుముల రేవంత్ రెడ్డి అన్నారు. సోమవారం రామోజీ ఫిల్మ్ సిటీలో శ్రీమద్ భాగవతం పార్ట్-1 సినిమా నిర్మాణ షూటింగ్‌ను ముఖ్యమంత్రి లాంఛనంగా ప్రారంభించారు. ఈ సందర్భంగా ముఖ్యమంత్రి మాట్లాడుతూ, 40 సంవత్సరాల క్రితం రామాయణ సీరియల్‌లను చిత్రీకరించి టెలివిజన్‌లో ప్రసారం చేసిన రామానంద్ సాగర్ ఒక చిరస్మరణీయ వ్యక్తి అని, ఆ సీరియల్ సమయంలో ఎవరూ రోడ్లపై ఉండేవారు కాదని, అందరూ ఆ సీరియల్ చూసేవారని గుర్తు చేసుకున్నారు. ఆ సినిమాను చిత్రీకరించిన రామానంద్ సాగర్‌కు సంబంధించిన మోతీసాగర్, అమృత్ ఆకాష్ లు ఈ రోజు రామోజీ ఫిల్మ్ సిటీలో మహా భాగవతం పార్ట్-1 సినిమా నిర్మాణాన్ని చిత్రీకరించడం తెలంగాణ రాష్ట్రానికి గర్వకారణమని అన్నారు. రామాయణం సీరియల్ లాగానే ఈ భాగవతం మహాభారత చిత్రం కూడా అందరి ప్రశంసలు పొంది విజయవంతంగా ముందుకు సాగాలని ఆయన ఆశాభావం వ్యక్తం చేశారు. ఈ చిత్రానికి రాష్ట్ర ప్రభుత్వం అన్ని వేళలా అన్ని సహాయ, సహకారాలు అందిస్తుందని ముఖ్యమంత్రి అన్నారు. రామోజీ ఫిల్మ్ సిటీ అద్భుతమైన చిత్రాలను నిర్మించడంలో అంతర్జాతీయ స్థాయిలో కూడా మంచి పేరు తెచ్చుకుందని ఆయన తెలియజేశారు. ఈ కార్యక్రమంలో రోడ్లు, భవనాలు మరియు సినిమాటోగ్రఫీ శాఖ మంత్రి కోమటిరెడ్డి వెంకట్ రెడ్డి, శాసనసభ స్పీకర్ గడ్డం ప్రసాద్ కుమార్, శాసనమండలి చైర్మన్ గుత్తా సుఖేందర్ రెడ్డి, ఇబ్రహీంపట్నం ఎమ్మెల్యే మల్రెడ్డి రంగారెడ్డి, ముఖ్యమంత్రి సలహాదారు వేంరెడ్డి నరేందర్ రెడ్డి, జిల్లా కలెక్టర్ సి. నారాయణ రెడ్డి, రాష్ట్ర రోడ్డు అభివృద్ధి సంస్థ చైర్మన్ మల్రెడ్డి రాంరెడ్డి, సుప్రీంకోర్టు న్యాయమూర్తి చలమేశ్వర్ పాల్గొన్నారు. భగవత్ ఫిల్మ్ ప్రొడక్షన్స్ మోతీసాగర్, అమృత్‌సాగర్ చోప్రా, ఆకాష్‌సాగర్, రామోజా ఫిల్మ్ సిటీ ప్రతినిధులు తదితరులు పాల్గొన్నారు.

పొగాకు కొనుగోళ్లలో వేగం పెంచండి

వ్యవసాయ శాఖ కింజరాపు అచ్చెన్నాయుడు

- కొనుగోలు కేంద్రాలను పెంచాలని మార్క్ ఫెడ్ అధికారులను ఆదేశించిన మంత్రి కింజరాపు అచ్చెన్నాయుడు..

ఒక 1 కేజీ నుంచి 20 క్వింటాల పొగాకు ఉన్న రైతుల వద్ద అర్జెంట్ గా కొనుగోలు చేయండి..

- పెద్ద రైతులకు ఇబ్బందులు తలెత్తకుండా చర్యలు చేపడతామని సూచన..

- వీలైనన్ని గోడౌన్స్ ను పెంచండి...అవసరమైతే ప్రైవేట్ గోడౌన్స్ అద్దెకు తీసుకోండి

- రైతులకు నష్టం వాటిల్లకుండా పటిష్ఠ చర్యలు చేపట్టాలని సూచించిన మంత్రి అచ్చెన్న..

గుంటూరు: (తెలంగాణ గీతం) జూలై 15: మార్క్ ఫెడ్ ద్వారా చేపట్టిన పొగాకు కొనుగోళ్ల వేగాన్ని మరింత పెంచే దిశగా అధికారులు చర్యలు చేపట్టాలని రాష్ట్ర వ్యవసాయ శాఖ మంత్రి కింజరాపు అచ్చెన్నాయుడు ఆదేశించారు. సోమవారం గుంటూరు రూరల్ ప్రాంతంలోని ఎన్జీ రంగా వ్యవసాయ విశ్వవిద్యాలయంలో పొగాకు సాగుచేసే ప్రాంతాలైన ప్రకాశం, బాపట్ల, గుంటూరు, పల్నాడు జిల్లాల కలెక్టర్ లు, ప్రత్తిపాడు ఎమ్మెల్యే బూర్ల రామాంజనేయులు, చిలకలూరిపేట ఎమ్మెల్యే ప్రత్తిపాటి పుల్లారావు, పర్చూరు ఎమ్మెల్యే ఎలూరి సాంబశివరావు, వ్యవసాయ, మార్క్ ఫెడ్ ఉన్నతాధికారులతో పొగాకు కోనుగోళ్లపై మంత్రి అచ్చెన్నాయుడు అధ్యక్షతన ఉన్నతస్థాయి సమావేశం నిర్వహించారు. ఈ సందర్భంగా మంత్రి అచ్చెన్న మాట్లాడుతూ రాష్ట్రంలో 2024-25 సంవత్సరంలో నల్లబర్లీ పొగాకు 80 మిలియన్ కిలోల ఉత్పత్తి జరిగిందన్నారు. 22 పొగాకు కంపెనీలు 36.00 మిలియన్ కిలోల పంటను కొనుగోలు చేసాయని అన్నారు. ఈ నెల 21 నుండి సన్న, చిన్నరైతులను దృష్టిలో పెట్టుకొని కొనుగోలు యాప్ లో నమోదు కాబడని పొగాకు రైతులందరికి లబ్ధి చేకూరేలా మార్క్ ఫెడ్ అధికారులు, సిబ్బంది కొనుగోళ్ల ప్రక్రియను కొనసాగించాలని సూచించారు. ప్రతి రైతు దగ్గర కేజీ పొగాకు కూడా మిగలడానికి వీళ్లేదని, జూలై నెలలో కనిష్ఠంగా 1 కేజీ నుంచి గరిష్ఠంగా 20 క్వింటాల పొగాకు వరకు ఉన్న రైతుల వద్ద

అర్జెంట్ గా పొగాకును కొనుగోళు చేయాలని అధికారులను ఆడించారు. చిన్న రైతులకు తోడ్పాటును ఇవ్వటంతో పాటు పెద్ద రైతుల వద్ద కూడా త్వరితగతిన పొగాకు కొనుగోళ్లు పూర్తిచేయాలని అవసరమైన మేర కొనుగోళ్ల కేంద్రాలను పెంచాలని, గోడౌన్స్ సరిపోకపోతే ప్రైవేట్ గోడౌన్స్ ను అద్దెకు తీసుకోవాలని అధికారులకి సూచించారు. కోనుగోలు కేంద్రాల వద్ద నుండి గోడౌన్స్ కు పొగాకును తరలించేందుకు రవాణా ఖర్చుల వలన రైతులు ఇబ్బందులు ఎదుర్కొంటున్నారన్న విషయాన్ని కలెక్టర్లు మంత్రి దృష్టికి తీసుకురాగ వెంటనే మంత్రి స్పందిస్తూ కేంద్రాల నుండి గోడౌన్స్ వరకు అయ్యే రవాణా ఖర్చు వలన రైతులు ఇబ్బందులకు గురి అవ్వకూడదని, ఆ ఖర్చును కూడా మార్క్ ఫెడ్ భరిస్తుందని కలెక్టర్లకు హామీ ఇచ్చారు. కొనుగోలు యాప్ లో నమోదైన రైతుల వద్దనే కాకుండా నమోదు కానీ రైతుల వద్ద కూడా పొగాకును కొనాలని అధికారులకు తెలిపారు. రేపటి నుండి రైతులకు సమాచారం చేరవేసే పనిలో అధికారులు ఉండాలని, ఇబ్బందులు తలెత్తకుండా కొనుగోళ్లు జరగాలని, వచ్చే సోమవారం నుండి నూతన ప్రణాళిక ప్రకారం కొనుగోళ్లు యధావిధిగా జరగాలని మంత్రి అచ్చెన్న తెలిపారు. రానున్న సీజన్ లో రైతులు పొగాకుకు ప్రత్యామ్నాయంగా వేరే పంటలను వేయాలని అందుకు వ్యవసాయ అధికారులు తగిన చర్యలు తీసుకోవాలని సూచించారు.

రైతులకు అందుబాటులోకి ఎరువులు

రాష్ట్ర వ్యాప్తంగా ఉన్నటువంటి 1276 ఆర్ ఎస్ కే , (రైతు సేవా కేంద్రం) పీఏసీఎస్ లలో రైతులకు అవసరమైన ఎరువులు అందుబాటులో ఉంటాయని మంత్రి అచ్చెన్నాయుడు తెలిపారు. ఎరువులు వాడకం ఎక్కువ ఉన్న ప్రాంతాలను గుర్తించి మరిన్ని ఆర్ ఎస్ కే ల ద్వారా ఎరువులను రైతులకు అందచేసే విధంగా చర్యలు తీసుకోవాలని అధికారులకు సూచించారు. రైతులకు ఎలాంటి ఇబ్బంది తలెత్తకుండా పటిష్ఠ చర్యలు చేప్డట్టాలని అధికారులకు తెలిపారు. ఈ సమావేశంలో వ్యవసాయ శాఖ స్పెషల్ ఛీఫ్ సెక్రటరీ బీ. రాజశేఖర్, మార్క్ ఫెడ్ డైరెక్టర్ డిల్లీరావు, పల్నాడు జిల్లా కలెక్టర్ అరుణ్ బాబు, మార్కెటింగ్ డైరెక్టర్ సునీత, వ్యవసాయ, మార్క్ ఫెడ్ అధికారులు పాల్గొన్నారు.

పవన్ వర్సెస్ ప్రకాష్ రాజ్

బెంగళూరు : ఏపీ డిప్యూటీ సీఎం పవన్ కళ్యాణ లేటెస్ట్ కామెంట్స్ సోషల్ మీడియాలో ప్రకంపనలు రేపుతున్నాయి. హిందీని రాజభాష అన్న పవన్ కళ్యాణ్.. దాన్ని ఆదరిస్తే తప్పేంటని అన్నారు. పవన్ కళ్యాణ్ కామెంట్స్ పై భిన్న వాదనలు వినిపిస్తున్నాయి. కొందరు సమర్థిస్తుండగా మరికొందరు వ్యతిరేకిస్తున్నారు. నటుడు ప్రకాష్ రాజ్ తీవ్ర స్థాయిలో ధ్వజమెత్తారు. పవన్ కళ్యాణ్ కి ఘాటైన కౌంటర్ ఇచ్చారు.గచ్చిబౌలి స్టేడియం వేదికగా 'రాజభాష విభాగం స్వర్ణోత్సవ సమ్మేళం' జరిగింది. ఈ కార్యక్రమానికి విశిష్ట అతిథిగా ఏపీ డిప్యూటీ సీఎం పవన్ కళ్యాణ్ పాల్గొన్నారు. ఆయన తన ప్రసంగంలో తెలుగు భాష తల్లి అయితే? హిందీ పెద్దమ్మ వంటిది. మాతృభాష ఇంట్లో కుటుంబ సభ్యులతో మాట్లాడుకోవడానికే, బయటకు వెళితే హిందీ భాష కావాలి అన్నారు. తెలుగు చిత్రాలు హిందీలో ఆదరించబడుతున్నాయి. అలాంటప్పుడు హిందీని మనం ఆదరిస్తే తప్పేంటి.. అని చెప్పుకొచ్చారు. తమిళనాడు, కర్ణాటక వంటి రాష్ట్రాలు హిందీని నిర్బంధం చేయడాన్ని వ్యతిరేకిస్తున్న క్రమంలో పవన్ కళ్యాణ్ వ్యాఖ్యలు చర్చకు తెరలేపాయి.పవన్ కళ్యాణ్ హిందీ భాషను సమర్థిస్తూ చేసిన కామెంట్స్ పై సోషల్ మీడియాలో చర్చ మొదలైంది. బీజేపీ పార్టీకి పూర్తి అనుకూలంగా మారిన పవన్ కళ్యాణ్.. వారిచ్చిన స్క్రిప్ట్ ఫాలో అవుతున్నారని, గతంలో ఈయనే గో బ్యాక్ హిందీ అనే నినాదం చేశాడంటూ విమర్శలు గుప్పిస్తున్నారు. అదే సమయంలో పవన్ కళ్యాణ్ వ్యాఖ్యలను తప్పుబట్టాల్సిన అవసరం లేదు. హిందీ నేర్చుకోవడం వలన వచ్చిన నష్టం ఏమీ లేదు. నార్త్ ఇండియాలో సౌత్ విద్యార్థులు, ఉద్యోగులు హిందీ రాక పడే బాధలు తెలిస్తే ఇలా మాట్లాడరు..

బీసీల మహాధర్నాకు ప్రతీ ఒక్కరూ హాజరు కావాలి

మంచిరెడ్డి ప్రశాంత్ కుమార్ రెడ్డి

ఇబ్రహీంపట్నం,14(తెలంగాణ గీతం)నేడు బిఆర్ఎస్ పార్టీ ఆధ్వర్యంలో ఇందిరా పార్క్ వద్ద బీసీ సంఘాల ప్రతినిధులు మహాధర్నాకు ఇబ్రహీంపట్నం నియోజకవర్గ బిఆర్ఎస్ పార్టీ నుండి ప్రతీ ఒక్కరూ హాజరై మద్దతూ తెలుపలని బిఆర్ఎస్ పార్టీ రాష్ట్ర నాయకులు మంచిరెడ్డి ప్రశాంత్ కుమార్ రెడ్డి పిలుపునిచ్చారు.కాంగ్రెస్ పార్టీ బీసీ డిక్లరేషన్ ప్రకారం స్థానిక సంస్థలలో బీసీలకు 42%రిజర్వేషన్లు చట్టబద్దత కల్పించి ఎన్నికలు నిర్వహించాలని, అలాగే విద్య, ఉద్యోగాలలో బీసీలకు 42% రిజర్వేషన్ ను అమలు చేయాలని డిమాండ్ చేస్తూ, బీసీ ప్రజా ప్రతినిధుల ఫోరం ఆధ్వర్యంలో నేడు (మంగళవారం) జరిగే కార్యక్రమానికి ఉదయం 9:00 గంటలకు దిల్ సుఖ్ నగర్, తిరుమల హిల్స్ లోని బిఆర్ఎస్ పార్టీ రంగారెడ్డి జిల్లా అధ్యక్షులు మంచిరెడ్డి కిషన్ రెడ్డి నివాసం నుండి ఇందిరా పార్క్ లో జరిగే బిసిల మహా ధర్నా కార్యక్రమానికి ప్రతీ ఒక్కరూ పెద్ద ఎత్తున పాల్గొని జయప్రదం చేయాలని మంచిరెడ్డి ప్రశాంత్ కుమార్ రెడ్డి కోరారు.

విద్యార్థులకు వ్యవసాయ రంగంపై అవగాహన ఉండాలి

చైర్మన్ శ్రీనివాస్ రావు

ఇబ్రహీంపట్నం,14(తెలంగాణ గీతం) విద్యార్థులకు చదువుతో పాటు వ్యవసాయ రంగంపై కూడా అవగాహన అవసరమని శ్రీనివాసా హై స్కూల్ చైర్మన్ లక్కరాజు శ్రీనివాస్ రావు అన్నారు.ఆదిబట్ల మున్సిపాలిటీ కొంగర కలాన్ లోని శ్రీనివాసా హైస్కూల్ విద్యార్థులకు ప్రతి నెల ఒక వినూత్న కార్యక్రమంలో భాగంగా సోమవారం విద్యార్థులకు పంటల గురించి రైతు ఔన్నత్యంపై అవగాహన కల్పించారు.ఈ సందర్భంగా చైర్మన్ శ్రీనివాస్ రావు మాట్లాడుతూ పంటలు ఎలా పండుతున్నాయి. వాటిని రైతులు ఏ విధంగా పండిస్తున్నారు, ఆహారం ఎలా వస్తుంది, అనే దానిపై క్షేత్ర స్థాయిలో విద్యార్థులకు వివరించినట్లు తెలిపారు.ఈ సందర్భంగా విద్యార్థులతో వరి నాట్లు వేసే విధానాన్ని ప్రత్యక్షంగా పరిశీలించి, రైతులు పడే కష్టాలు, పంటల పండే కాలం, మనం తినే కూరగాయలు, బియ్యం, పప్పు, ఉప్పు వంటి నిత్యవసర వస్తువుల యొక్క ఉత్పత్తి ప్రక్రియపై బోధనలు అందించబడ్డాయి.పిల్లలు మట్టిలో ముంచి నాట్లు వేస్తూ ఆనందించారు. రైతులు పొలాల్లో ఎలా భోజనం చేస్తారో అనుభవం కలిగించేందుకు విద్యార్థులందరూ పొలంలోనే భోజనం చేయడం మరో విశేషంగా నిలిచింది. ఇది విద్యార్థుల్లో గ్రామీణ జీవన శైలిపై అవగాహనను పెంపొందించింది. ఈ కార్యక్రమంలో ప్రిన్సిపాల్ లక్కరాజు రాధిక గారు, ఇన్‌చార్జ్, నీళ్ల సౌజన్య తదితరులు పాల్గొన్నారు.

ప్రజావాణినికి 152 పిర్యాదులు

రంగారెడ్డి జిల్లా,14(తెలంగాణ గీతం) ప్రజావాణిలో ప్రజల నుండి స్వీకరించిన ఫిర్యాదులకు అధిక ప్రాధాన్యతనిస్తూ సత్వరమే పరిష్కరించాలని జిల్లా కలెక్టర్ సి. నారాయణ రెడ్డి సంబంధిత అధికారులను ఆదేశించారు. సోమవారం సమీకృత జిల్లా కార్యాలయాల సముదాయంలోని సమావేశ మందిరంలో నిర్వహించిన ప్రజావాణి కార్యక్రమంలో భాగంగా తమ సమస్యలు తెలపడానికి వచ్చిన ప్రజల నుండి ఫిర్యాదులను జిల్లా కలెక్టర్ సి. నారాయణ రెడ్డి, అదనపు కలెక్టర్ ప్రతిమ సింగ్, డీఆర్ఓ సంగీతతో కలిసి స్వీకరించారు. ఈ సందర్భంగా కలెక్టర్ మాట్లాడుతూ జిల్లా అధికారులు ప్రతి సోమవారం నిర్వహించే ప్రజావాణి కార్యక్రమంలో శాఖల వారిగా స్వీకరించిన ఫిర్యాదులను సత్వర పరిష్కారానికి ప్రాధాన్యత ఇవ్వాలని అన్నారు. అర్జీలను పెండింగ్ లో పెట్టకుండా ఎప్పటికప్పుడు పరిశీలన జరుపుతూ, సమస్యలను పరిష్కరించాలని అధికారులను ఆదేశించారు. ఈ రోజు నిర్వహించిన ప్రజావాణి కార్యక్రమానికి మొత్తం (152) ఫిర్యాదులు వచ్చాయని, వాటిని వెంటనే సంబంధిత అధికారులను పరిష్కరించే విధంగా తగు చర్యలు తీసుకోవాలని సూచించారు. రెవెన్యూ శాఖ%-% 130, ఇతర శాఖలకు %-% 22, మొత్తం 152 దరఖస్తులు అందాయి. ఈ కార్యక్రమంలో జిల్లా అదనపు కలెక్టర్ ప్రతిమ సింగ్, జిల్లా రెవెన్యూ అధికారి సంగీత, వివిధ శాఖల జిల్లా అధికారులు, మున్సిపల్ అధికారులు, మండల తహశీల్దారులు, కలెక్టరేట్ సూపరింటెండెంట్లు, సంబంధిత అధికారులు, తదితరులు పాల్గొన్నారు.

ముఖ్యమంత్రి రేవంత్ రెడ్డికి ఘన స్వాగతం

అబ్దుల్లా పూర్ మెట్,14(తెలంగాణ గీతం) ఒక ప్రయివేటు కార్యక్రమం నిమిత్తం సోమవారం మధ్యాహ్నం రామోజీ ఫిల్మ్ సిటీకి విచ్చేసిన సందర్భంగా ఇబ్రహీంపట్నం నియోజకవర్గ శాసన సభ్యులు మల్ రెడ్డి రంగారెడ్డితో కలసి పుష్పగుచ్ఛం అందజేసి ఘన స్వాగతం పలికిన గడ్డి అన్నారం వ్యవసాయ మార్కెట్ కమిటీ చైర్మన్ చిలుక మధుసూదన్ రెడ్డి.

17 రోజుల్లో 30 పుణ్యక్షేత్రాలు

హైదరాబాద్ : దేశంలో ఎన్నో ప్రసిద్ధ పుణ్యక్షేత్రాలు ఉన్నాయి. వీటిని లైఫ్‌లో ఒక్కసారైనా కూడా చూడాలని భావిస్తారు. అయితే ఒక్కో పుణ్యక్షేత్రానికి వెళ్లడానికి కష్టం. అన్నింటిని కూడా ఒక ట్రిప్‌లో పూర్తి చేయాలని అనుకుంటారు. ముఖ్యంగా ప్రముఖ పుణ్య క్షేత్రాలైన అయోధ్యతో పాటు దాని చుట్టూ ఉన్న ఆలయాలను సందర్శించాలని భావిస్తారు.అలాంటి వారికి ఐఆర్‌సీటీసీ బెస్ట్ ప్యాకేజీని అందిస్తోంది. ఈ ప్యాకేజీలో మొత్తం 17 రోజుల్లో 30 పుణ్యక్షేత్రాలను సందర్శించవచ్చు.